



5° EDIZIONE
ONCOLOGY
FOR PRIMARY CARE
Cure primarie e paziente oncologico

I DRIVERS DELLE NOSTRE DECISIONI:

**COSA STA CAMBIANDO NELLE SCELTE PER LA TERAPIA DEL PAZIENTE ONCOLOGICO
CR POLMONARE; TUMORI URO-GENITALI (VESCICA; PROSTATA; RENE); TERAPIE BIOLOGICHE;
MELANOMA; TUMORI GINECOLOGICI (UTERO; OVAIO); BREAST UNIT; LIFESTYLE;**

**14 – 15 NOVEMBRE 2014
Bari, Centri Congressi
Villa Romanazzi Carducci**

PRESIDENTI

Eugenio Maiorano

Nicola Marzano

COMITATO ORGANIZZATORE

Vincenzo Contursi

Giovanni Battista D'Errico

BOARD SCIENTIFICO

Antonietta Ancona

Filippo Anelli

Giovanni Battista D'Errico

Giuseppe Giudice

Michele Loizzi

Eugenio Maiorano

Nicola Marzano

Antonio Moschetta

Francesco Silvestris

SEGRETERIA SCIENTIFICA

SIICP

Società Italiana Interdisciplinare per le Cure Primarie

SEDE LAVORI

Centro Congressi Villa Romanazzi Carducci

Via G. Capruzzi 326 Bari

Tel. 080/5427400

PATROCINI RICHIESTI

AIOM

AReS Puglia

AVO

FIMMG

GOIM

IEO

IPASVI

IRCCS

SIICP

Assessorato alle Politiche della Salute Regione Puglia

Provincia di Bari

Comune di Bari

Ordine dei Medici di Bari

Università degli Studi di Bari

PRESENTAZIONE

Il convegno vuole mettere a fuoco le innovazioni che stanno cambiando il percorso e le strategie terapeutiche da seguire nella gestione del paziente oncologico.

Le Cure Primarie svolgono in ambito oncologico un ruolo di primaria importanza, essendo direttamente coinvolte sia nelle strategie di screening, che nel percorso diagnostico-terapeutico della malattia, sin dai suoi esordi a fino a dopo l'esito della cura, guarigione o morte che sia.

Oltre l'80% dei pazienti malati di cancro, manifestano i propri sintomi per la prima volta al proprio Medico di Famiglia e nel corso dell'anno successivo alla diagnosi di cancro, durante tutte le fasi specialistiche della cura, i pazienti consultano i loro medici di famiglia per problemi legati alla malattia in media più di 10 volte, circa il doppio del tasso di consultazione con gli specialisti.

Tale partecipazione appare in costante aumento, anche in funzione delle chemioterapie eseguite in regime di Day Hospital, la maggiore disponibilità delle terapie orali ed i follow up abbreviati, che fanno sì che **la maggior parte degli effetti collaterali della terapia del cancro si verifichi a domicilio.**

Infine, il ruolo del sistema delle Cure Primarie diviene sempre più importante per la fase palliativa della malattia. E' questo uno degli aspetti più controversi che caratterizzano l'oncologia moderna: definire il rapporto tra la medicina curativa, rivolta al trattamento della neoplasia con tutti i mezzi di cui la scienza medica dispone, e medicina assistenziale/palliativa, rivolta alla cura complessiva dei sintomi psicofisici della malattia neoplastica ed in particolare al sollievo della sofferenza (terapia del dolore) ed al miglioramento della cenestesi.

Le innovazioni biotecnologiche e terapeutiche, migliorando le possibilità d'intervento e spesso la sopravvivenza di questi pazienti, hanno in realtà reso ancor più sfumata questa distinzione, lasciando emergere **l'opportunità di un approccio globale al paziente oncologico con malattia in fase avanzata**, più consona alle sue esigenze e più rispettoso della dignità dell'uomo e della sofferenza di una morte annunciata da una malattia inguaribile.

VENERDÌ MATTINA 14 NOVEMBRE

Introduzione ai lavori

ore 08.30 I nuovi orizzonti dell'oncologia

Nicola Marzano

ore 08.50 Medico in famiglia e malato oncologico: guida al paziente in un percorso difficile

Filippo Anelli

Cr polmonare 09.10-11.10

Moderatori: **Michele Loizzi; Paolo Sardelli; Antonio Infantino**

Il percorso diagnostico terapeutico nel paziente con tumore del polmone

• Query: i quesiti del Medico in formazione in Medicina Generale

Maria Fonte Petruzzelli; Angela Stufano

ore 09.10 L'imaging

Maria Rosaria Fracella

ore 09.30 L'endoscopia bronchiale

Luigi Cisternino

ore 09.50 Le strategie chirurgiche

Gaetano Napoli

ore 10.10 Terapie mediche convenzionali e "target therapy"

Stefania Bruno

ore 10.30 Discussione e "take home messages"

ore 11.10 coffee break

I Tumori Uro-genitali 11.30-13.00

Moderatori: **Francesco Paolo Selvaggi; Ciro Niro; Rosa Donnaioia**

• Query: i quesiti del Medico in formazione in Medicina Generale

Maria Teresa Cascavilla; Francesco Patano

ore 11.30 Il tumore della vescica: dal sospetto clinico al percorso decisionale

Pasquale Ditunno

ore 11.50 Il carcinoma della prostata: quando e quale terapia chirurgica, quando e quale terapia oncologica

Emanuele Naglieri

ore 12.10 Il carcinoma del rene: le nuove opzioni terapeutiche

Angela Gernone

ore 12.30 Discussione e "take home messages"

VENERDÌ POMERIGGIO 14 NOVEMBRE

13.00-15.00 Lunch

15.00-17.30 **Main Lectures**

Moderatori: **Francesco Silvestris; Giovanni B. D'Errico; Antonio Pugliese**

L'avvento delle terapie orali e biologiche in oncologia:

ore 15.00 I perché di una scelta

Eugenio Maiorano

ore 15.25 Nuove aspettative e nuovi problemi

Laura Orlando

Il Melanoma: dalla biologia molecolare alle nuove opzioni terapeutiche

ore 15.50 Il contributo dell'anatomopatologo

Alfredo Zito

ore 16.10 Il contributo del chirurgo

Giuseppe Giudice

ore 16.30 Il contributo dell'oncologo medico

Nicola Marzano

ore 16.50 Discussione e "take home messages"

Aspetti generali nel paziente oncologico 17.30-19.00

Moderatori: **Gennaro Palmiotti; Luigi Massari; Leonida Iannantuoni**

• Query: i quesiti del Medico in formazione in Medicina Generale

Antonella Marzocca; Rossella Radogna

ore 17.30 Le opzioni ortopediche nel trattamento delle metastasi ossee

Gaetano Rizzo

ore 17.50 Le malattie cardiovascolari in oncologia:

• Il paziente cardiopatico che diventa oncologico **Pasquale Caldarola**

• Il paziente oncologico che diventa cardiopatico **Stefano Oliva**

ore 18.30 Il disagio psicologico nel paziente oncologico: emozioni e comunicazione

Rossana De Feudis

SABATO MATTINA 15 NOVEMBRE

TALK SHOW

Conduttore: **Edoardo Altomare**

I principali tumori nella donna

Moderatori: **Vincenzo Contursi; Nicola Marzano**

- Query: i quesiti del Medico in formazione in Medicina Generale

Annarita Lasorella; Emanuela Bataloni

ore 08.30 Neoplasia utero-ovarica: le nuove strade da percorrere

Valeria Masciullo

ore 09.10 La “Breast Unit”: un percorso step by step

Antonietta Ancona; Stefano Rinaldi; Corrado Minervini; Alfredo Zito; Nicola Marzano;

Daniela Fiaschetti

ore 10.30 Discussione e “take home messages”

Open coffee

Lifestyle e oncologia

Moderatori: **Irma Scarafino; Nicola Marzano**

- Query: i quesiti del Medico in formazione in Medicina Generale

Antonio Mancini; Massimiliano Lucarelli

ore 11.30 Nutrizione e attività fisica: alleati nella lotta al cancro

- Diete a confronto nel percorso oncologico

Nicola De Liso

- L'importanza dell'esercizio fisico nella cura del paziente oncologico

Emanuele Brattoli

ore 13.30 Discussione e “take home messages”

ore 14.30 Chiusura dei lavori e verifica dell'apprendimento

CON IL CONTRIBUTO NON CONDIZIONANTE DI



THERABEL

ECM

L'evento 100666 è stato inserito nel Piano Formativo Annuale 2014 per l'Educazione Continua in Medicina (ECM) del Provider Communication Laboratory n. 1127. L'accreditamento è stato effettuato per le seguenti figure professionali: Medici di Medicina Generale e Continuità Assistenziale; Specialisti in: Oncologia, Anatomia Patologica, Anestesia e Rianimazione, Cardiologia, Chirurgia Generale, Endocrinologia, Geriatria, Ginecologia ed Ostetricia, Medicina Interna, Pneumologia, Nefrologia, Radiodiagnostica, Scienza dell'Alimentazione e Dietetica, Urologia; Biologi; Psicologi; Infermieri, Fisioterapisti, Dietisti.

Il Provider ha assegnato a questo Corso n. 11 crediti formativi.

L'attestato conferente i crediti formativi assegnati al Congresso, sarà inviato per e-mail o per posta solo ai partecipanti che avranno frequentato l'intero evento giornaliero (100% del monte ore) e riconsegnato le schede di valutazione e il test di apprendimento debitamente compilati. Sarà valutato positivamente solo chi avrà risposto correttamente ad almeno il 75% delle domande del questionario.

MODALITÀ D'ISCRIZIONE

L'iscrizione è gratuita e dà diritto a: partecipazione alle sezioni scientifiche, materiale congressuale e attestato di partecipazione. La conferma di avvenuta iscrizione sarà inviata dalla Segreteria Organizzativa Club Meeting qualche giorno prima dell'evento all'indirizzo email indicato.

Evidence Based Medicine

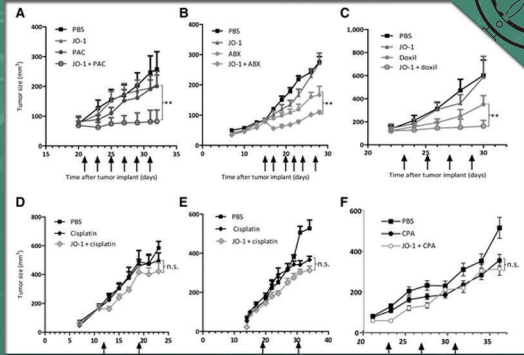
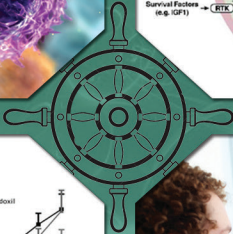
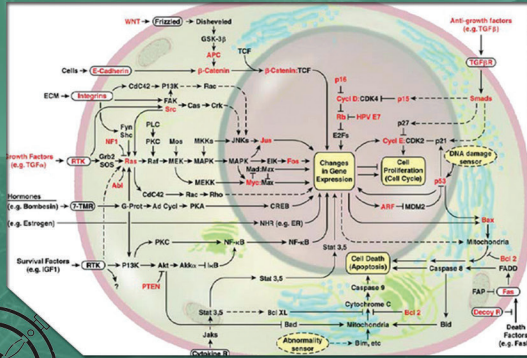
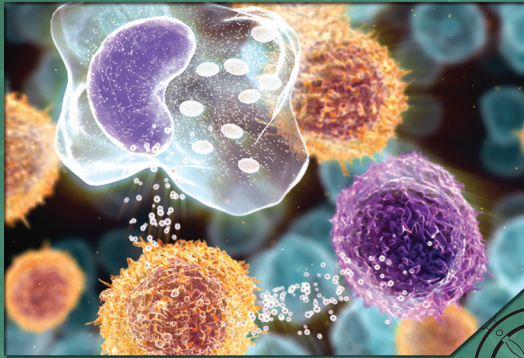

I Drivers dell'oncologia

SEGRETERIA ORGANIZZATIVA E PROVIDER

c.labmeeting

communication laboratory

Strada Bari - Modugno - Toritto, 65 - 70132 Bari • t. 080 5061372 • f. 080 5621010
 m. info@clabmeeting.it • w. clabmeeting.it