



UNIVERSITÀ
DEGLI STUDI
DI MILANO

LA STATALE



spazio nutrizione®

La filiera della sana nutrizione

5-6-7 Maggio 2016

MiCo
Milano Congressi

Via Gattamelata, 5 - Milano

Segreteria Organizzativa

in collaborazione con



FIERA MILANO

SPAZIO NUTRIZIONE SBARCA A MILANO

ACCORDO TRA AKESIOS GROUP E FIERA MILANO PER PORTARE LE SCIENZE ALIMENTARI A TUTTO FOOD.

L'obiettivo dell'accordo siglato tra **Fiera Milano** e **Akesios Group**, società specializzata nell'organizzazione di convegni e congressi medico-scientifici si concretizza, nel progetto **SPAZIO NUTRIZIONE**.

SPAZIO NUTRIZIONE è un programma di convegni e corsi realizzati in collaborazione con autorevoli Società medico-scientifiche che si fa momento di conoscenza e condivisione coinvolgendo, oltre a figure come **medici, nutrizionisti, dietisti, operatori del benessere, personal trainer e farmacisti** grazie a un'agenda di grande rigore scientifico, anche ai protagonisti dell'agroalimentare già presenti a **TUTTOFOOD**.

Un'occasione per presentare gli specifici prodotti delle imprese sponsor di Spazio Nutrizione (**functional food, integratori e ingredienti alimentari**), alla quale si affiancherà una ricca offerta di prodotti agroalimentari.

"**TUTTOFOOD**, posizionatasi fra le tre manifestazioni agroalimentari B2B più importanti d'Europa - ha affermato **Corrado Peraboni**, Amministratore Delegato di **Fiera Milano** - **'diventa grande'** e sempre più responsabile, investendo sulla sua anima più nobile, quella del know-how. Questa partnership, che porta in dote convegni e congressi di altissimo livello medico-scientifico, rafforza **TUTTOFOOD** come centro nevralgico internazionale per il dibattito su nutrizione e salute. Che, insieme con l'insostituibile ruolo di piattaforma di business, ne fa una manifestazione di superiore livello internazionale, capace di anticipare e interpretare le tendenze mondiali del food".

"**SPAZIO NUTRIZIONE** ha scelto di posizionarsi a Milano - ha aggiunto **Petrusca Andretta**, Amministratore Delegato di **Akesios Group** - perché riconosce nella sinergia tra fiera, città e sana alimentazione un polo di attrazione globale, un vero e proprio brand la cui risonanza e prestigio nel mondo food è stata ulteriormente accresciuta da EXPO. I corsi ECM sul tema dell'alimentazione che terremo a Spazio Nutrizione permetteranno di integrare in questo quadro il punto di vista scientifico sulla filiera della sana nutrizione, creando un mix unico tra business, networking e conoscenza che ha pochi uguali nel mondo". *questa partnership conferma e consolida l'evento dedicato ai temi della nutrizione.*



COMITATO SCIENTIFICO



Prof. Sergio Bernasconi



Prof. Gian Vincenzo Zuccotti



Prof. Michele Carruba



Prof. Antonio Paoli



Proff. Luigi Bonizzi, Gian Attilio Sacchi



CON IL PATROCINIO DI:



Responsabile: Prof. Gian Vincenzo Zuccotti

Direttore Clinica Pediatrica, Università degli Studi di Milano,
Ospedale dei Bambini.



5 MAGGIO 2016

SESSIONE PLENARIA

CERIMONIA DI INAUGURAZIONE SPAZIO NUTRIZIONE

10.30

SALUTI DELLE AUTORITÀ

Sarà invitato:

Roberto Maroni: Presidente Regione Lombardia

10.50

LETTURA MAGISTRALE - Nutrizione e Salute: lo stato dell'arte visto dall'OMS
Francesco Branca

11.20

TAVOLA ROTONDA: Nutrizione e Salute

Saranno presenti:

Sergio Bernasconi: Coordinatore Scientifico Spazio Nutrizione

Luigi Bonizzi: Responsabile Scientifico Spazio Nutrizione Earth

Michele Carruba: Responsabile Scientifico Spazio Nutrizione Adult

Antonio Paoli: Responsabile Scientifico Spazio Nutrizione Sport

Gian Attilio Sacchi: Responsabile Scientifico Spazio Nutrizione Earth

Gian Vincenzo Zuccotti: Responsabile Scientifico Spazio Nutrizione kids

Saranno invitati:

Guido Barilla: Presidente Fondazione Barilla Center For Food and Nutrition

Beatrice Lorenzin: Ministro della Salute

Maurizio Martina: Ministro Politiche Agricole Alimentari e Forestali

Letizia Moratti: Ex sindaco di Milano

Livia Pomodoro: Presidente Milan Center for Food Law&Policy

Walter Riccardi: Presidente Istituto Superiore Sanità

Roberto Carlo Rossi: Presidente O.M.C.e.O. Milano

Giuseppe Sala: Commissario Unico di Expo 2015

Giorgio Squinzi: Presidente Confindustria

Gianluca Vago: Magnifico Rettore Università degli Studi di Milano

13.00

BREAK



5 MAGGIO 2016

14.00 PEDIATRIC NUTRITIONAL NEEDS

Saranno presenti (come persona o rappresentati) i Presidenti delle seguenti Società Scientifiche:

SIP – Società Italiana Pediatria

SIN – Società Italiana di Neonatologia

FIMP – Federazione Italiana Medici Pediatri

SIMA – Società Italiana di Medicina dell'Adolescenza

SICuPP – Società Italiana delle Cure Primarie Pediatriche

16.00 ALIMENTI A FINI MEDICI SPECIALI E PROPRIETÀ NUTRIZIONALI

Gli alimenti a fini medici speciali sono destinati alla dieta di soggetti con disturbi particolari o affetti da patologie. Per questi alimenti la normativa in vigore (direttiva 99/21/CE, attuata a livello nazionale con il DPR 20 marzo 2002, n.57) non contiene disposizioni sui requisiti nutrizionali della composizione. In questa tavola rotonda verranno analizzati e valutati dal punto di vista nutrizionale gli alimenti a fini medici speciali maggiormente utilizzati nella pratica clinica:

- ✓ Prodotti senza glutine
- ✓ Prodotti aproteici
- ✓ Prodotti ipoallergenici
- ✓ Prodotti per la fibrosi cistica

18.30 CHIUSURA DEI LAVORI





6 MAGGIO 2016

NUTRIZIONE E SPORT NEL BAMBINO E NELLA DONNA

Moderatori: *Antonio Paoli / Gian Vincenzo Zuccotti*

- 09.00** Ormoni e sport
Anna Maria Mattei
- 09.25** Sport femminile e nutrimento nelle atlete
Diletta Ghiglione
- 09.50** Sport e nutrimento al femminile in età fertile
Valeria Mantegazza
- 10.15** Sport e alimenti in fase procreativa, in gravidanza ed allattamento
Samantha Di Geso
- 10.40** Nutrimento e attività fisica come prevenzione oncologica femminile
Anna Villarini
- 11.05** Nutrimento e sport in Women's Aging
Sabrina Anna Nervi
- 11.30** BREAK
- 11.45** Una buona alimentazione per una buona pratica sportiva nell'età evolutiva
Antonietta Marchi
- 12.15** Quale sport per il bambino? Come e cosa scegliere
Giampiero Merati
- 12.45** Strategie terapeutiche per il trattamento dell'obesità infantile: alimentazione e movimento. Le nuove tecnologie
Chiara Mameli
- 13.15** CHIUSURA DEI LAVORI





6 MAGGIO 2016

SESSIONE PLENARIA

CEREALI E SALUTE

14.30

INTERVENGONO:

Paolo Bellingeri
Sergio Bernasconi
Luigi Bonizzi
Michele Carruba
Sabrina Anna Nervi
Antonio Paoli
Gian Attilio Sacchi
Franco Vicariotto
Gian Vincenzo Zuccotti

18.00

COMUNICAZIONI ORALI E PREMIAZIONI

19.00

CHIUSURA DEI LAVORI



7 MAGGIO 2016

10.00

ALIMENTAZIONE NELLA SECONDA E TERZA INFANZIA

Alla base della nostra salute ci deve essere una sana e corretta alimentazione, ma prima ancora l'educazione ad un corretto comportamento alimentare. È fondamentale intervenire sugli attuali modelli alimentari alla cui base ci sono ancora eccessi di proteine, soprattutto animali, eccessi di grassi, in particolare quelli saturi, scarsa presenza di carboidrati con eccesso di zuccheri a rapido assorbimento. In questa tavola rotonda si vogliono riportare le attuali conoscenze scientifiche sulla possibile correlazione tra il consumo di certi alimenti e lo sviluppo successivo di patologie quali diabete, malattie cardio-vascolari, obesità e tumori:

- ✓ Il ruolo del latte e derivati
- ✓ La carne, il pesce: qualità e quantità
- ✓ Frutta e verdura
- ✓ I prodotti biologici
- ✓ Dieta vegetariana/vegana

13.00

BREAK

14.30

PROBIOTICI

Negli ultimi anni abbiamo assistito ad un incremento esponenziale di prodotti presenti in commercio. Oggi sappiamo che la sola documentazione della colonizzazione a livello intestinale di un probiotico non gli configura più un effetto salutistico. In questa tavola rotonda, sulla base delle più recenti evidenze scientifiche, si cercherà di sottolineare la differenza tra i prodotti che hanno un dimostrato effetto salutistico da quelli che si comportano unicamente come colonizzatori intestinali.

18.30

CHIUSURA DEI LAVORI



CON IL PATROCINIO DI:



Responsabile: Prof. Michele Carruba

Direttore del Centro Studi e Ricerche sull'Obesità-Università degli Studi di Milano



5 MAGGIO 2016

SESSIONE PLENARIA

CERIMONIA DI INAUGURAZIONE SPAZIO NUTRIZIONE

10.30

SALUTI DELLE AUTORITÀ

Sarà invitato:

Roberto Maroni: Presidente Regione Lombardia

10.50

LETTURA MAGISTRALE - Nutrizione e Salute: lo stato dell'arte visto dall'OMS
Francesco Branca

11.20

TAVOLA ROTONDA: Nutrizione e Salute

Saranno presenti:

Sergio Bernasconi: Coordinatore Scientifico Spazio Nutrizione

Luigi Bonizzi: Responsabile Scientifico Spazio Nutrizione Earth

Michele Carruba: Responsabile Scientifico Spazio Nutrizione Adult

Antonio Paoli: Responsabile Scientifico Spazio Nutrizione Sport

Gian Attilio Sacchi: Responsabile Scientifico Spazio Nutrizione Earth

Gian Vincenzo Zuccotti: Responsabile Scientifico Spazio Nutrizione kids

Saranno invitati:

Guido Barilla: Presidente Fondazione Barilla Center For Food and Nutrition

Beatrice Lorenzin: Ministro della Salute

Maurizio Martina: Ministro Politiche Agricole Alimentari e Forestali

Letizia Moratti: Ex sindaco di Milano

Livia Pomodoro: Presidente Milan Center for Food Law&Policy

Walter Riccardi: Presidente Istituto Superiore Sanità

Roberto Carlo Rossi: Presidente O.M.C.e.O. Milano

Giuseppe Sala: Commissario Unico di Expo 2015

Giorgio Squinzi: Presidente Confindustria

Gianluca Vago: Magnifico Rettore Università degli Studi di Milano

13.00

BREAK



5 MAGGIO 2016

OBESITA' E DIABETE

Moderatori: *Antonio Caretto / Michele Carruba*

- 13.50** **INTRODUZIONE: Position Paper sull'obesità**
Michele Carruba
- 14.00** **EASO: Milan Declaration**
Gema Frühbeck
- 14.30** **Impatto sociale dell'obesità**
Paolo Sbraccia
- 15.00** **Il Manifesto delle Criticità in nutrizione clinica**
Lucio Lucchin
- 15.30** **Diabesità**
Antonio Pontiroli
- 16.00** **Organizzazione e assistenza al paziente obeso nel SSN**
Carlo Maria Rotella
- 16.30** **Aspetti nutrizionali della terapia dell'obesità**
Gabriele Riccardi
- 17.00** **Terapia cognitivo comportamentale dell'obesità**
Arianna Banderali
- 17.30** **Terapia farmacologica dell'obesità**
Enzo Nisoli
- 18.00** **Terapia chirurgica dell'obesità**
Nicola Di Lorenzo
- 18.30** **CHIUSURA DEI LAVORI**





6 MAGGIO 2016

DISTURBI DEL COMPORTAMENTO ALIMENTARE

- 09.30** **Epidemiology and prevention of DCA**
Paul Garfinkel
- 10.00** **L'immagine del corpo nei DCA**
Massimo Cuzzolaro
- 10.30** **Aspetti nutrizionali dei DCA**
Annalisa Maghetti
- 11.00** **Complicanze endocrine dei DCA**
Francesco Cavagnini
- 11.30** **Altre complicanze mediche dei DCA**
Giovanni Spera
- 12.00** **Farmacoterapia dei DCA e delle relative comorbidità**
Giovanni Abbate Daga
- 12.30** **Nuovi test psicometrici di valutazione dei DCA**
Gianluca Castelnuovo
- 13.00** **BREAK**





6 MAGGIO 2016

NUTRIZIONE E SUPPLEMENTI: UN BINOMIO DA INTEGRARE

Moderatori: Federico Vignati / Giuseppe D'Antona

- 10.00** **Ruolo degli aminoacidi nella prevenzione e cura dei danni metabolici**
Enzo Nisoli
- 10.30** **Aminoacidi, fegato e menopausa**
Adriana Maggi
- 11.00** **Malnutrizione nel XXI° secolo: ruolo nelle malattie croniche**
Rocco Barazzoni
- 11.30** **Nutrizione e fragilità dell'anziano**
Alberto Pilotto
- 12.00** **Aminoacidi e ritmi circadiani**
Roberto Aquilani
- 12.30** **Nutrizione e decadimento cognitivo**
Giovanni Zuliani
- 13.00** **CHIUSURA LAVORI**





6 MAGGIO 2016

SPORT, NUTRIZIONE, PREVENZIONE E BENESSERE: IN CONCRETO

Moderatori: *Michele Carruba / Arsenio Veicsteinas*

- 09.15** **INTRODUZIONE**
Michele Carruba / Arsenio Veicsteinas
- 09.30** **Attività fisica adattata nelle malattie cronico degenerative**
Pietro Di Fiore
- 10.00** **Peso Corporeo Composizione Corporea e Sport. Recenti acquisizioni**
Anna Valenzano
- 10.30** **Limitare la sarcopenia nell'anziano: dieta, attività fisica e integrazione**
Andrea Rossi
- 11.00** **Fabbisogno nutrizionale ed età sportiva**
Gianfranco Beltrami
- 11.30** **COFFEE BREAK**
- 12.00** **La corretta alimentazione nello sportivo vegetariano/vegano**
Claudio Briganti
- 12.30** **Celiachia e sport. Una convivenza possibile**
Marco Silano
- 13.00** **Nutrizione e idratazione. Un giusto equilibrio per una migliore prestazione**
Flavia Bruttini
- 13.30** **CHIUSURA LAVORI**





6 MAGGIO 2016

SESSIONE PLENARIA

CEREALI E SALUTE

14.30

INTERVENGONO:

Paolo Bellingeri
Sergio Bernasconi
Luigi Bonizzi
Michele Carruba
Sabrina Anna Nervi
Antonio Paoli
Gian Attilio Sacchi
Franco Vicariotto
Gian Vincenzo Zuccotti

18.00

COMUNICAZIONI ORALI E PREMIAZIONI

19.00

CHIUSURA DEI LAVORI



6 MAGGIO 2016

MALNUTRIZIONE VITAMINICA E MINERALE

Moderatori: *Michele Carruba / Andrea Mandelli*

- 15.00** **Le carenze nutrizionali più diffuse nella popolazione italiana**
Lucio Lucchin
- 15.30** **Le abitudini alimentari degli italiani emerse dal progetto “Curare la Salute”**
Isabella Cecchini
- 16.00** **Le possibili conseguenze di una cattiva alimentazione**
Renata Bracale
- 16.30** **Ruolo del Medico nella gestione della corretta alimentazione e integrazione**
Claudio Cricelli
- 17.00** **Ruolo del Farmacista nella gestione della corretta alimentazione e integrazione**
Francesco Gamaleri
- 17.30** **CHIUSURA DEI LAVORI**





7 MAGGIO 2016

NUTRIZIONE E CANCRO

Moderatori: *Francesco Cognetti / Giovanni Gasbarrini*

- 10.00** **I numeri del cancro**
Francesco Cognetti
- 10.30** **Cancro, una malattia cronica**
Umberto Tirelli
- 11.00** **Alimentazione e cancro**
Carlo La Vecchia
- 11.30** **Alimentazione e meccanismi di trasformazione neoplastica**
Massimo Libra
- 12.00** **Dieta mediterranea e cancro**
Maurizio Montella
- 12.30** **Obesita' e cancro**
Domenico Palli
- 13.00** **BREAK**
- 14.00** **Attività fisica e cancro**
Eva Negri
- 14.30** **Il microbiota intestinale**
Cinzia Randazzo
- 15.00** **Storia dei probiotici e loro uso in oncologia**
Giovanni Gasbarrini
- 15.30** **Probiotici oggi: alimenti funzionali o farmaci**
Carmelo Scarpignato
- 16.00** **Epigenetic therapy as support in prostate cancer**
Richard J. Ablin
- 16.30** **Il punto di vista del paziente oncologico**
Francesco De Lorenzo
- 17.00** **La prevenzione**
Ranieri Guerra
- 17.30** **DISCUSSIONE**
- 18.00** **CHIUSURA DEI LAVORI**



CON IL PATROCINIO DI:



Responsabile: Prof. Antonio Paoli

Direttore del Laboratorio di Nutrizione & Esercizio Fisico,
Professore Associato, Dipartimento di Scienze Biomediche,
Università di Padova



5 MAGGIO 2016

SESSIONE PLENARIA

CERIMONIA DI INAUGURAZIONE SPAZIO NUTRIZIONE

10.30

SALUTI DELLE AUTORITÀ

Sarà invitato:

Roberto Maroni: Presidente Regione Lombardia

10.50

LETTURA MAGISTRALE - Nutrizione e Salute: lo stato dell'arte visto dall'OMS
Francesco Branca

11.20

TAVOLA ROTONDA: Nutrizione e Salute

Saranno presenti:

Sergio Bernasconi: Coordinatore Scientifico Spazio Nutrizione

Luigi Bonizzi: Responsabile Scientifico Spazio Nutrizione Earth

Michele Carruba: Responsabile Scientifico Spazio Nutrizione Adult

Antonio Paoli: Responsabile Scientifico Spazio Nutrizione Sport

Gian Attilio Sacchi: Responsabile Scientifico Spazio Nutrizione Earth

Gian Vincenzo Zuccotti: Responsabile Scientifico Spazio Nutrizione kids

Saranno invitati:

Guido Barilla: Presidente Fondazione Barilla Center For Food and Nutrition

Beatrice Lorenzin: Ministro della Salute

Maurizio Martina: Ministro Politiche Agricole Alimentari e Forestali

Letizia Moratti: Ex sindaco di Milano

Livia Pomodoro: Presidente Milan Center for Food Law&Policy

Walter Riccardi: Presidente Istituto Superiore Sanità

Roberto Carlo Rossi: Presidente O.M.C.e.O. Milano

Giuseppe Sala: Commissario Unico di Expo 2015

Giorgio Squinzi: Presidente Confindustria

Gianluca Vago: Magnifico Rettore Università degli Studi di Milano

13.00

BREAK



5 MAGGIO 2016

CONVEGNO SISMES

ALLENAMENTO, ALIMENTAZIONE E RECUPERO: IL TRIANGOLO DELLA PERFORMANCE

- 14.00** **Alimentazione e Sport**
Pasqualina Buono
- 14.30** **Le ultramaratone: problematiche energetiche**
Antonio La Torre
- 15.00** **Triathlon: managing the complexity**
Iñigo Mujica
- 15.30** **Dieta chetogenica e performance: un ossimoro?**
Antonio Paoli
- 16.00** **COFFEE BREAK**
- 16.20** **Il riposo del guerriero (del muscolo): autofagia ed esercizio**
tbd
- 16.50** **Misurazione del consumo d'ossigeno: sviluppo tecnologico**
Carlo Baldari
- 17.20** **When, which kind and how much: the protein great dilemma**
Elena Volpi
- 17.50** **DISCUSSIONE**
- 18.20** **CHIUSURA DEI LAVORI**



6 MAGGIO 2016

NUTRIZIONE E SPORT NEL BAMBINO E NELLA DONNA

Moderatori: *Antonio Paoli / Gian Vincenzo Zuccotti*

- 09.00** Ormoni e sport
Anna Maria Mattei
- 09.25** Sport femminile e nutrimento nelle atlete
Diletta Ghiglione
- 09.50** Sport e nutrimento al femminile in età fertile
Valeria Mantegazza
- 10.15** Sport e alimenti in fase procreativa, in gravidanza ed allattamento
Samantha Di Geso
- 10.40** Nutrimento e attività fisica come prevenzione oncologica femminile
Anna Villarini
- 11.05** Nutrimento e sport in Women's Aging
Sabrina Anna Nervi
- 11.30** BREAK
- 11.45** Una buona alimentazione per una buona pratica sportiva nell'età evolutiva
Antonietta Marchi
- 12.15** Quale sport per il bambino? Come e cosa scegliere
Giampiero Merati
- 12.45** Strategie terapeutiche per il trattamento dell'obesità infantile: alimentazione e movimento. Le nuove tecnologie
Chiara Mameli
- 13.15** CHIUSURA DEI LAVORI



6 MAGGIO 2016

SESSIONE PLENARIA

CEREALI E SALUTE

14.30

INTERVENGONO:

Paolo Bellingeri
Sergio Bernasconi
Luigi Bonizzi
Michele Carruba
Sabrina Anna Nervi
Antonio Paoli
Gian Attilio Sacchi
Franco Vicariotto
Gian Vincenzo Zuccotti

18.00

COMUNICAZIONI ORALI E PREMIAZIONI

19.00

CHIUSURA DEI LAVORI



7 MAGGIO 2016

NUTRIZIONE E SPORT: LA “FILIERA DELLA SALUTE” PER LO SPORTIVO

- 09.30** **Acqua: dalla contrazione muscolare alla performance.
Ruolo dell'idratazione nello sport**
Antonio Paoli
- 10.00** **Whey Protein and Charboidrates supplementation**
Juha J Hulmi
- 10.30** **Approccio nutrizionale e di supplementazione nelle attività di forza**
Massimo Negro
- 10.50** **Indicatori di sovrallenamento: stato dell'arte**
Alberto Mario Bargossi
- 11.10** **Integrazione e tessuto adiposo**
tbd
- 11.30** **BREAK**
- 12.00** **Sport come momento di prevenzione nutrizionale in età evolutiva**
Pierluigi Pecoraro
- 12.20** **Ruolo della supplementazione con nutraceutici in atleti di ultra endurance**
Giovanni Posabella
- 12.40** **CASE HISTORY:
Preparazione nutrizionale Transpyrenea, gara di trail running più lunga del mondo**
Felicina Biorci
- 13.00** **La supplementazione in alta quota: prima, durante e dopo**
Giorgio Martini
- 13.20** **Estratti fitoterapici nell'alimentazione e nutrizione applicata alla prestazione**
Alexander Bertuccioli
- 13.40** **DISCUSSIONE**
- 14.00** **CHIUSURA DEI LAVORI**

IN COLLABORAZIONE CON:



ORDINE DEI TECNOLOGI ALIMENTARI
Regione Lombardia e Liguria

**ORDINE DEI DOTTORI AGRONOMI
E DEI DOTTORI FORESTALI DI MILANO**

CON IL PATROCINIO DI:



RESPONSABILI

Prof. Luigi Bonizzi

Direttore del Dipartimento di Scienze Veterinarie e Sanità
Pubblica, Università di Milano

Prof. Gian Attilio Sacchi

Dipartimento di Scienze Agrarie e Ambientali, Università di Milano



5 MAGGIO 2016

SESSIONE PLENARIA

CERIMONIA DI INAUGURAZIONE SPAZIO NUTRIZIONE

10.30 SALUTI DELLE AUTORITÀ

Sarà invitato:

Roberto Maroni: Presidente Regione Lombardia

10.50 LETTURA MAGISTRALE - Nutrizione e Salute: lo stato dell'arte visto dall'OMS
Francesco Branca

11.20 TAVOLA ROTONDA: Nutrizione e Salute

Saranno presenti:

Sergio Bernasconi: Coordinatore Scientifico Spazio Nutrizione

Luigi Bonizzi: Responsabile Scientifico Spazio Nutrizione Earth

Michele Carruba: Responsabile Scientifico Spazio Nutrizione Adult

Antonio Paoli: Responsabile Scientifico Spazio Nutrizione Sport

Gian Attilio Sacchi: Responsabile Scientifico Spazio Nutrizione Earth

Gian Vincenzo Zuccotti: Responsabile Scientifico Spazio Nutrizione kids

Saranno invitati:

Guido Barilla: Presidente Fondazione Barilla Center For Food and Nutrition

Beatrice Lorenzin: Ministro della Salute

Maurizio Martina: Ministro Politiche Agricole Alimentari e Forestali

Letizia Moratti: Ex sindaco di Milano

Livia Pomodoro: Presidente Milan Center for Food Law&Policy

Walter Riccardi: Presidente Istituto Superiore Sanità

Roberto Carlo Rossi: Presidente O.M.C.e.O. Milano

Giuseppe Sala: Commissario Unico di Expo 2015

Giorgio Squinzi: Presidente Confindustria

Gianluca Vago: Magnifico Rettore Università degli Studi di Milano

13.00 BREAK



5 MAGGIO 2016

PRODUZIONE ALIMENTARE DI IV GAMMA

- 14.00** La filiera della IV gamma vegetale: aspetti qualitativi dei prodotti
Antonio Ferrante
- 14.30** Nuove tecnologie nella produzione dei prodotti ready to eat e ready to cook
Massimo Giubilesi
- 15.00** I nuovi packaging
Luca Chiesa
- 15.30** Stress abiotici e caratteristiche nutraceutiche dei prodotti di IV gamma
Giacomo Cocetta
- 16.00** Il packaging funzionale per i prodotti vegetali di IV gamma
Luciano Piergiovanni
- 16.30** BREAK

PROTEINE ANIMALI E VEGETALI: LUCI E OMBRE

- 17.00** Proteine animali per la nutrizione in età geriatrica
Andrea Urbani
- 17.30** Identificazione di attività biologiche di proteine dei semi per il loro utilizzo in alimenti funzionali (nutraceutica molecolare)
Marcello Duranti
- 18.00** Proteine allergeniche vegetali
Patrizia Restani
- 18.30** CHIUSURA DEI LAVORI





6 MAGGIO 2016

LA FILIERA DEL BIOLOGICO

- 10.00** **Agricoltura biologica: qualità della filiera e del prodotto**
Stefano Bocchi
- 10.30** **Qualità nutrizionale dei frumenti da produzioni biologiche**
Zina Flagella
- 11.00** **La carne biologica: una nuova opportunità**
Sara Panzeri
- 11.30** **TBD**
Elisabetta Bernardi
- 12.00** **TBD**
TBD
- 12.30** **DISCUSSIONE**
- 13.00** **BREAK**





6 MAGGIO 2016

SESSIONE PLENARIA

CEREALI E SALUTE

14.30 **INTERVENGONO:**

Paolo Bellingeri
Sergio Bernasconi
Luigi Bonizzi
Michele Carruba
Sabrina Anna Nervi
Antonio Paoli
Gian Attilio Sacchi
Franco Vicariotto
Gian Vincenzo Zuccotti

18.00 **COMUNICAZIONI ORALI E PREMIAZIONI**

19.00 **CHIUSURA DEI LAVORI**



7 MAGGIO 2016

CEREALI + CELIACHIA + INTOLLERANZE ED ALLERGIE

- 09.30** **Glutine per celiaci**
Vittorio Dell'Orto
- 10.00** **Allergeni e nuovi alimenti**
Paola Roncada
- 10.30** **Le gliadine nei differenti cultivar**
Vincenzo Foti / Vincenzo Cunzo
- 11.00** **Il Progetto GAIA-mangiare bene con allergie e intolleranze**
Paola Minale
- 11.30** **Le allergie alimentari**
Antonella Muraro
- 12.00** **Triticum monococcum: possibili applicazioni nel campo dell'allergia al frumento**
Gianni Zoccatelli
- 12.30** **Siamo ciò che mangiamo: alla riscoperta dei cereali dei nostri avi**
Mario Di Felice
- 13.00** **Grani antichi e grani moderni a confronto: digeribilità, caratteristiche pro-infiammatorie e possibili rischi genetici.**
Enzo Spisni
- 13.30** **CHIUSURA DEI LAVORI**



PERCORSI PARALLELI



CON IL PATROCINIO DI:



COMITATO SCIENTIFICO

Dr. Francesco De Seta
Prof.ssa Anna Maria Mattei
Dr.ssa Sabrina Anna Nervi
Dr. Franco Vicariotto



5 MAGGIO 2016

SESSIONE PLENARIA

CERIMONIA DI INAUGURAZIONE SPAZIO NUTRIZIONE

10.30

SALUTI DELLE AUTORITÀ

Sarà invitato:

Roberto Maroni: Presidente Regione Lombardia

10.50

LETTURA MAGISTRALE - Nutrizione e Salute: lo stato dell'arte visto dall'OMS
Francesco Branca

11.20

TAVOLA ROTONDA: Nutrizione e Salute

Saranno presenti:

Sergio Bernasconi: Coordinatore Scientifico Spazio Nutrizione

Luigi Bonizzi: Responsabile Scientifico Spazio Nutrizione Earth

Michele Carruba: Responsabile Scientifico Spazio Nutrizione Adult

Antonio Paoli: Responsabile Scientifico Spazio Nutrizione Sport

Gian Attilio Sacchi: Responsabile Scientifico Spazio Nutrizione Earth

Gian Vincenzo Zuccotti: Responsabile Scientifico Spazio Nutrizione kids

Saranno invitati:

Guido Barilla: Presidente Fondazione Barilla Center For Food and Nutrition

Beatrice Lorenzin: Ministro della Salute

Maurizio Martina: Ministro Politiche Agricole Alimentari e Forestali

Letizia Moratti: Ex sindaco di Milano

Livia Pomodoro: Presidente Milan Center for Food Law&Policy

Walter Riccardi: Presidente Istituto Superiore Sanità

Roberto Carlo Rossi: Presidente O.M.C.e.O. Milano

Giuseppe Sala: Commissario Unico di Expo 2015

Giorgio Squinzi: Presidente Confindustria

Gianluca Vago: Magnifico Rettore Università degli Studi di Milano

13.00

BREAK



5 MAGGIO 2016

-PAUSA +BELLA... E SANA: PROPOSTE INNOVATIVE INTEGRATE PER IL BEN-ESSERE DELLA DONNA

Moderatori: *Anna Maria Mattei / Franco Vicariotto*

- 14.00** Menopausa nel III Millennio: L'altra metà della luna. Bisogni, paure e risorse della donna contemporanea
Serena Basile
- 14.20** Sensualità & sessualità rinnovata e consapevole
Salvatore Caruso
- 14.50** Gestione del presente: parole, numeri e fatti. Economia gestionale in campo sanitario, prevenzione, informazione-formazione
Franco Vicariotto
- 15.20** LETTURA MAGISTRALE: Stato dell'arte endocrinologico, nuova frontiera di suggestioni per la ricerca ed applicazione della terapia ormonale sostitutiva
Anna Maria Mattei
- 16.00** Microbiota urogenitale e menopausa: equilibrio e salute
Francesco de Seta
- 16.30** Aging ed anti-aging immuno-neuro-enterico, paradigma della low grade inflammation
Luciano Lozio
- 17.00** Mioblasti: Attività antiossidanti e metaboliche di plv
Daniela Miatton / Laura Tagliaferro
- 17.20** La natura una risorsa per la donna
Sabrina Anna Nervi
- 17.50** Cibo: Riconoscere e scegliere in salute
Samantha Di Geso
- 18.30** Quinton, intergazione naturale universale
Benvenuto Barelli
- 18.50** CHIUSURA DEI LAVORI

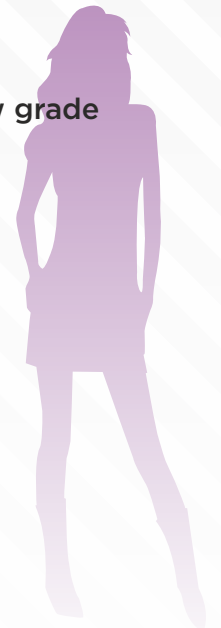



6 MAGGIO 2016

NUTRIZIONE E SPORT NEL BAMBINO E NELLA DONNA

Moderatori: *Antonio Paoli / Gian Vincenzo Zuccotti*

- 09.00** Ormoni e sport
Anna Maria Mattei
- 09.25** Sport femminile e nutrimento nelle atlete
Diletta Ghiglione
- 09.50** Sport e nutrimento al femminile in età fertile
Valeria Mantegazza
- 10.15** Sport e alimenti in fase procreativa, in gravidanza ed allattamento
Samantha Di Geso
- 10.40** Nutrimento e attività fisica come prevenzione oncologica femminile
Anna Villarini
- 11.05** Nutrimento e sport in Women's Aging
Sabrina Anna Nervi
- 11.30** BREAK
- 11.45** Una buona alimentazione per una buona pratica sportiva nell'età evolutiva
Antonietta Marchi
- 12.15** Quale sport per il bambino? Come e cosa scegliere
Giampiero Merati
- 12.45** Strategie terapeutiche per il trattamento dell'obesità infantile: alimentazione e movimento. Le nuove tecnologie
Chiara Mameli
- 13.15** CHIUSURA DEI LAVORI





6 MAGGIO 2016

SESSIONE PLENARIA

CEREALI E SALUTE

14.30

INTERVENGONO:

Paolo Bellingeri
Sergio Bernasconi
Luigi Bonizzi
Michele Carruba
Sabrina Anna Nervi
Antonio Paoli
Gian Attilio Sacchi
Franco Vicariotto
Gian Vincenzo Zuccotti

18.00

COMUNICAZIONI ORALI E PREMIAZIONI

19.00

CHIUSURA DEI LAVORI



7 MAGGIO 2016

IL “LATO OSCURO” DELL’ESSERE DONNE, STRATEGIE INNOVATIVE INTEGRATE PER IL BENESSERE UROGENITALE DELLA DONNA

STRATEGIE INNOVATIVE INTEGRATE PER IL BENESSERE UROGENITALE DELLA DONNA

Moderatori: *Franco Vicariotto / Filippo Murina*

- 09.00** **Gestione delle infezioni urogenitali in italia, un'emergenza sanitaria: parole, numeri e fatti**
Elena Nicoli
- 09.25** **Sindrome urogenitale menopausale: Paradigma della nuova dea**
Anna Maria Mattei
- 09.50** **Microbiota enterourogenitale: Organo magistrale per la donna**
Franco Vicariotto
- 10.15** **Terapia ormonale e non topica: Proposta, rationale e risultati**
Annunziata Mastrogiacomo
- 10.40** **Trattamento dell'atrofia vulvo-vaginale: terapia dal futuro**
Stefano Salvatore
- 11.05** **Laser frazionato in ginecologia: proposta, rationale e risultati**
Filippo Murina
- 11.30** **COFFEE BREAK**
- Moderatori:** *Enrico Ferrazzi / Sabrina Anna Nervi*
- 11.50** **Riabilitazione integrale per una visione d'insieme**
Anna Chirico
- 12.20** **Terapie biologiche e naturali integrate per il benessere urogenitale femminile**
Sabrina Anna Nervi
- 12.50** **PNEI: infiammazione e apparato urogenitale femminile, stress e sessualità**
Maria Corgna
- 13.10** **BREAK**





7 MAGGIO 2016

IL “LATO OSCURO” DELL’ESSERE DONNE, STRATEGIE INNOVATIVE INTEGRATE PER IL BENESSERE UROGENITALE DELLA DONNA

NUOVA FRONTIERA D’OSSERVAZIONE: I NUOVI INVASORI

Moderatori: *Sabrina Anna Nervi / Nadia Rovelli*

- 14.40** **Microbiologia in campo oscuro e cwd: nuova visione della realtà**
Carla Marzetti
- 15.10** **Antibiotico resistenza: grave emergenza sociale**
Francesco di Pierro
- 15.40** **Apparato urologico bilancio salute e malattia**
Orlando Caruso
- 16.10** **L’ intestino sistemico: balance network e terapie intergate bio-logiche per il
trattamento della low grade inflammation femminile**
Sabrina Anna Nervi
- 16.50** **Le spezie: gusto, prevenzione e terapia delle infiammazioni/infezioni**
Paolo Bellingeri
- 17.20** **Low grade inflammation e micoterapia: nuove evidenze**
Anna Zuppini
- 17.50** **Alimentazione antinfiammatoria**
Samantha Di Geso
- 18.20** **CHIUSURA DEI LAVORI**

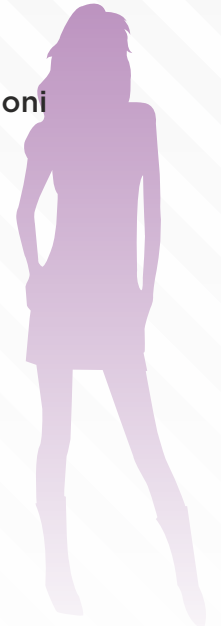

PER TUTTI I SOCI **ENPAB** L'ISCRIZIONE AL CONVEGNO DEL **06 MAGGIO** È A TITOLO **GRATUITO**.
NELLE ALTRE GIORNATE DI GIOVEDÌ E SABATO, PER QUALSIASI PERCORSO SCELTO,
VERRANNO APPLICATE DEGLI SCONTI SULLE ISCRIZIONI.



RESPONSABILE SCIENTIFICO

Dott.ssa Tiziana Stallone
Presidente Enpab

Prof. Armando Piccinni
Presidente BRF

In collaborazione con la Commissione Nutrizione Enpab



6 MAGGIO 2016

**DAL MICROBIOTA INTESTINALE AL COMPORTAMENTO ALIMENTARE.
FOCUS SULLE INFLUENZE, INTERCONNESSIONI E RAPPORTI TRA II E I CERVELLO**

Dal microbioma alla patologia del cervello e del comportamento

- 09.30** **Saluti del Presidente**
Tiziana Stallone
- 10.00** **Il Microbioma può influenzare il cervello e contribuire all'origine delle
patologie della mente?**
Armando Piccinni
- 10.30** **Il microbiota intestinale nella salute e nella malattia**
Francesco Franceschi
- 11.00** **Microbioma intestinale, cervello e comportamento. Nutrizione e regolazione
epigenetica dell'asse cervello-intestino**
Giuseppe Calamita
- 11.30** **L'influenza della dieta e dei probiotici sul microbiota intestinale umano**
Lorenzo Morelli
- 12.00** **TBD**
tbd
- 12.30** **Discussione generale**
- 13.00** **BREAK**



6 MAGGIO 2016

Le abitudini alimentari degli Italiani, la psicopatologia sottosoglia, la dipendenza da cibo e la rete ENPAB - BRF: risultati della ricerca in corso

14.30 **TAVOLA ROTONDA:** Impressioni a confronto, difficoltà e facilitazioni di uno studio multicentrico

Moderatore: *Rosa Maria Serra*

Partecipanti: *Tiziana Stallone, Armando Piccinni, Donatella Marazziti, Mauro Mauri, Serena Capurso*

15.00 Le abitudini alimentari degli Italiani e la dipendenza da cibo; indagine multicentrica della rete ENPAB - BRF: risultati preliminari
Tiziana Stallone

15.30 Quando il cervello perde il controllo sul cibo: dal piacere alla dipendenza
Donatella Marazziti

16.00 Il paziente del biologo nutrizionista e la psicopatologia sottosoglia: due presenze sempre più spesso a braccetto
Mauro Mauri

16.30 I limiti della dieta intesa in modo classico e l'esperienza di un centro di osservazione della Rete Enpab-BRF
Serena Capurso

17.30 Discussione generale

18.30 **CHIUSURA LAVORI**

CON IL PATROCINIO DI:



RESPONSABILE SCIENTIFICO

Prof. Damiano Galimberti

Presidente A.M.I.A. (ASSOCIAZIONE MEDICI ITALIANI ANTI - AGING)
Specialista in scienze dell'alimentazione



7 MAGGIO 2016

FOCUS ON: NUTRIGENOMICA E NUTRACEUTICA.

ASPETTI GENETICI E MODULAZIONI NUTRIZIONALI E BIOCHIMICHE NELL'AGING E NELL'ANTI-AGING

Moderatori: *Damiano Galimberti / Samir Sukkar*

- 09.20** **Micoterapia in chiave anti-aging**
Bruno Borioni

- 09.40** **La micoterapia nel recupero dell'omeostasi dell'organismo**
Stefania Cazzavillan

- 10.00** **Sistema immunitario intestinale GALT e miceti: l'Overgrowth dei lieviti**
Herbert Rainer

- 10.20** **Intolleranze, allergie alimentari e sistema immunitario**
Giovanni Gidaro

- 10.40** **Caloric restriction mimetic: quale dieta**
Pietro Morini

- 11.00** **Nutrigenomica e nutraceutica: aspetti genetici e modulazioni nutrizionali e biochimiche nell'aging**
Giuseppe Chisari

- 11.20** **COFFEE BREAK**

- 11.30** **Il microbiota: ruolo nel metabolismo energetico dell'ospite**
Calogero Caruso

- 12.00** **Vitamina D: immunomodulazione in chiave anti-aging**
Maurizio Salamone

- 12.30** **La dieta Mediterranea in chiave anti-aging**
Damiano Galimberti

- 13.00** **Presentazione «La medicina dell'aging e dell'antiaging»**
Damiano Galimberti

- 13.30** **BREAK**



7 MAGGIO 2016

FOCUS ON: NUTRIGENOMICA E NUTRACEUTICA.

ASPETTI GENETICI E MODULAZIONI NUTRIZIONALI E BIOCHIMICHE NELL'AGING E NELL'ANTI-AGING

Moderatori: Massimo Spattini / Filippo Ongaro / Stefano Govoni

- 14.30** Molecole nutraceutiche in chiave anti-aging:
il picogenolo e le sue molteplici applicazioni
Marco Tullio Cau
- 14.50** Alimentazione e risposte ormonali nell'attività fisica
Filippo Ongaro
- 15.10** Alimentazione vegetariana e vegana in chiave anti-aging: pro e contro
Daniele Cozzini
- 15.30** La relazione cibo e dolore
Massimo Spattini
- 15.50** **QUESTION TIME**
- 16.00** **COFFE BREAK**
- 16.20** TRT (Testosterone Restorative Therapy?): leggenda metropolitana, mito o realtà
Francesco Romanelli
- 16.40** Dalle calorie alle molecole: la dieta molecolare
Pier Luigi Rossi
- 17.00** Epigenetica nell'invecchiamento cerebrale: dalla nutrizione al nutraceutico
Stefano Govoni
- 17.20** Medicina quantistica onde elettromagnetiche ed aging
Alessandro Gelli
- 17.50** Psico-biologia dell'invecchiamento sessuologico: un itinerario fuori dagli schemi
Riccardo Perris
- 18.15** **CHIUSURA DEI LAVORI**



WORKSHOP
spazio nutrizione
La filiera della sana nutrizione

RESPONSABILE SCIENTIFICO

Dr.ssa Nadia Cerutti

Responsabile della Struttura di Dietologia e Nutrizione Clinica
dell'Ospedale Fatebenefratelli di Milano



WORKSHOP

7 MAGGIO 2016

**APPROCCIO MULTIDISCIPLINARE ALLA
SINDROME METABOLICA IN MENOPAUSA**

- 09.00** **Sindrome metabolica nella donna in menopausa**
Nadia Cerutti
- 09.30** **Menopausa il punto di vista del cardiologo**
Romano Seregni
- 10.00** **Menopausa il punto di vista del diabetologo**
Roberto Capelli
- 10.30** **BREAK**
- 11.00** **Menopausa il punto di vita del neurologo**
Vincenza Fetoni
- 11.30** **Menopausa il punto di vista dell'ortopedico**
TBD
- 12.00** **Menopausa il punto di vista del geriatra**
TBD
- 12.30** **Menopausa il punto di vista del dietista**
TBD
- 13.00** **Dieta certo, ma quando dieta e un corretto stile di vita non bastano?**
Sabrina Argenti
- 13.30** **Nutraceutici nella prevenzione della sindrome metabolica**
Paola Morpurgo
- 14.00** **CHIUSURA DEI LAVORI**



INFORMAZIONI

SEDE CONGRESSUALE

MI.CO. - MILANO CONGRESSI
Via Gattamelata 5
Milano

PROVIDER E SEGRETERIA ORGANIZZATIVA

Akesios Group srl
Via Cremonese 172 - 43126 Parma
Tel. +39 0521 647705
Fax +39 0521 1622061
info@akesios.it
www.spazionutrizione.it

ORARIO SEGRETERIA ORGANIZZATIVA

05 Maggio 2016: 08.30/19.00
06 Maggio 2016: 08.30/19.00
07 Maggio 2016: 08.30/19.00

COME RAGGIUNGERE LA SEDE CONGRESSUALE

IN AUTO

Dalle tangenziali che circondano la città seguire la segnaletica che indirizza a Fieramilanocity, oppure verso gli ampi parcheggi di interscambio, localizzati in prossimità della linea metropolitana.
Cascina Gobba - Linea Verde
San Donato - Linea Gialla
Famagosta - Linea Verde
Bisceglie - Linea Rossa
Lampugnano - Linea Rossa

TRASPORTI URBANI

MEZZI DI SUPERFICIE

Autobus n° 78 - Fermata Colleoni/Gattamelata
Tram n° 19 - Fermata Boezio
Tram n° 27 - Fermata Piazza 6 Febbraio

METROPOLITANA

Linea 5 Lilla:
scendere alla fermata "Portello", percorrere via Colleoni e, sulla destra, via Gattamelata per circa 450 m, oppure scendere alla fermata "Domodossola FNM" e percorrere circa 600 m.

La Linea 5 Lilla interseca:

- Linea 1 Rossa Lotto
- Linea 2 Verde Garibaldi FS
- Linea 3 Gialla Zara

LINGUE UFFICIALI: ITALIANO/INGLESE

Sarà disponibile la traduzione simultanea ove segnalato.

PERCORSI FORMATIVI

SPAZIO NUTRIZIONE prevede quattro percorsi formativi: KIDS, ADULT, SPORT, EARTH.
Ad essi si aggiungono altri PERCORSI PARALLELI.
Il partecipante può scegliere di seguire una o più sessioni dello stesso percorso o di percorsi diversi.

ESPOSIZIONE

Nella sede congressuale sarà allestita una esposizione tecnico-scientifica di prodotti farmaceutici, nutrizionali, dietetici, elettro-medicali, sistemi informatici ed edizioni scientifiche che osserverà l'orario dei lavori congressuali.

ACCESSO

Il badge deve essere sempre esibito per poter accedere alle sessioni Scientifiche, all'area Espositiva e all'area Ristorazione.

ATTESTATI DI PARTECIPAZIONE

Gli attestati di Partecipazione saranno consegnati ai partecipanti al termine di ogni convegno.

CREDITI FORMATIVI ECM

Akesios group Provider Standard n° 403 ha conferito i crediti ECM alle seguenti figure professionali:

- MEDICO CHIRURGO (*tutte le discipline*)
- BIOLOGO
- DIETISTA
- FARMACISTA
- FISIOTERAPISTA
- INFERMIERE
- PSICOLOGO
- OSTETRICA/O
- ODONTOIATRA

Il Convegno è stato accreditato per singola giornata e per singolo corso (tutte le informazioni sono presenti all'interno del Programma scientifico).

METODO DI VERIFICA

La documentazione ECM (scheda anagrafica, questionario di valutazione e di apprendimento) dovrà essere riconsegnata alla Segreteria Organizzativa al termine del Convegno.



INFORMAZIONI

Per conseguire i crediti ECM è necessario:

- Garantire la propria presenza in sala almeno per l'80% della durata dei lavori
- Aver risposto correttamente al 75% dei quesiti del questionario di apprendimento
- Aver consegnato il questionario di valutazione compilato in ogni sua parte

Aver compilato la scheda di valutazione in ogni sua parte Alla fine del Corso e dopo la valutazione dei documenti ECM da parte del provider, a tutti gli aventi diritto, sarà inviato all'indirizzo di posta elettronica indicato sul dossier, l'attestato ECM con la certificazione dei crediti ottenuti

PRESENTAZIONE LAVORI SCIENTIFICI

Target: Giovani laureati fino a 35 anni

Deadline: 05 Aprile 2016

Durante SPAZIO NUTRIZIONE, è prevista un Sessione di Comunicazione Orale il giorno 06 Maggio a partire dalle Ore 17.30 oltre ad una sessione Poster.

Coloro che desiderano presentare una comunicazione orale o poster sul tema "CEREALI E SALUTE" dovranno fare pervenire il riassunto entro la scadenza prevista del 05 Aprile 2016.

Per ogni Comunicazione Orale saranno concessi 10 minuti per la presentazione e per la discussione.

I Poster, delle dimensioni di cm 70 x 100 saranno affissi nell'area Poster e rimarranno esposti per tutta la durata del Convegno.

Si ricorda che la presentazione di una Comunicazione Orale o Poster è subordinata all'iscrizione al Convegno di almeno un autore, il quale non potrà presentare più di n. 2 lavori.

A tutti gli autori sarà inviata comunicazione dell'avvenuta accettazione all'indirizzo del primo autore indicato da parte della Segreteria Organizzativa.

Gli abstract dovranno essere inviati a:

Akesios Group
info@akesios.it

NORME PER LA COMPILAZIONE

- Titolo
- Autori
- Testo (dovrà essere scritto in formato Word, massimo 5.000 caratteri, spazi inclusi), che dovrà essere redatto secondo il seguente schema:
 - ✓ Razionale
 - ✓ Materiali e metodi
 - ✓ Risultati
 - ✓ Conclusioni
- Voci bibliografiche (limitate all'essenziale, dovranno essere riportate alla fine del lavoro).

Non si accettano lavori in formato JPEG o PDF.

Non inviare il testo tramite fax ma solo tramite email

PREMIAZIONE

Gli Autori di tutti i Poster accettati concorreranno al premio di EURO 500,00.

La valutazione del premio si baserà sui contenuti scientifici valutati dal Comitato Scientifico di SPAZIO NUTRIZIONE.

Il premio sarà consegnato SOLAMENTE al vincitore presente in sala al momento della premiazione.

CERIMONIA DI INAUGURAZIONE

La cerimonia Inaugurale si terrà il giorno 05 Maggio 2016 a partire dalle Ore 10.00

ASSICURAZIONI

Gli organizzatori non si assumono alcuna responsabilità per eventuali lesioni personali subite, perdite o danneggiamenti di beni appartenenti ai Partecipanti occorsi durante l'evento o in conseguenza della presenza allo stesso.

MODIFICHE AL PROGRAMMA

Gli organizzatori si riservano il diritto di modificare il programma in qualsiasi momento.





QUOTE DI ISCRIZIONE

(I COSTI SI INTENDONO IN EURO IVA INCLUSA al 22%)

| | ENTRO IL 20/03/2016 | DOPO IL 20/03/2016 |
|------------------------------|---------------------|--------------------|
| ISCRIZIONE CON ECM | | |
| 1 GIORNO | 50,00 | 75,00 |
| 2 GIORNI | 100,00 | 150,00 |
| 3 GIORNI | 150,00 | 225,00 |
| ISCRIZIONE SENZA ECM | | |
| 1 GIORNO | 35,00 | 50,00 |
| 2 GIORNI | 70,00 | 100,00 |
| 3 GIORNI | 105,00 | 150,00 |
| ISCRIZIONE UNDER 30** | | |
| 1 GIORNO | 25,00 | 35,00 |
| 2 GIORNI | 50,00 | 70,00 |
| 3 GIORNI | 75,00 | 105,00 |

**per usufruire della quota UNDER 30, è necessario allegare copia del documento di identità unitamente alla scheda di iscrizione.

LA QUOTA DI ISCRIZIONE COMPRENDE:

Partecipazione alle sessioni scientifiche; KIT congressuale; Volume degli atti; crediti ECM se previsti; Attestato di Partecipazione; Coffee Break; Light Lunch;

MODALITÀ DI PAGAMENTO

Il pagamento dovrà essere effettuato alla Segreteria Organizzativa tramite:

- **BONIFICO BANCARIO** (al netto di spese bancarie) intestato ad: Akesios Group S.r.l. su conto corrente di Unicredit Banca
IBAN: IT07L0200812702000040843131. Causale: NOME + COGNOME + SPAZIO NUTRIZIONE+ PERCORSO/I SCELTI
- **PAGAMENTO ONLINE** (con Carta di Credito) sul sito www.spazionutrizione.it CARTA DI CREDITO: VISA, MASTERCARD

AVVERTENZE

Qualora l'Ente Pubblico (ASL, Azienda Ospedaliera), che intenda effettuare iscrizioni, non fosse in grado di effettuare il pagamento secondo le modalità previste, la quota dovrà essere anticipata dal partecipante al quale verrà inviata fattura quietanzata intestata all'Ente di riferimento. In caso di iscrizione di un partecipante da parte di Ente Pubblico, si richiede di precisare nella scheda di iscrizione l'eventuale esenzione IVA (indicando articolo e legge specifica). La fattura verrà rilasciata solo a coloro che avranno fornito al momento dell'iscrizione indicazione del proprio codice fiscale e partita IVA (obbligatoria se esistente) e l'indirizzo fiscale corrispondente.

CANCELLAZIONI E RIMBORSI

Le cancellazioni di iscrizione pervenute per iscritto alla Segreteria Organizzativa entro il 15 aprile 2016 daranno diritto ad un rimborso totale dell'importo versato. Dopo tale data non sarà riconosciuto alcun rimborso. I rimborsi saranno effettuati solo a termine del Congresso.

SEGRETERIA ORGANIZZATIVA



AKESIOS
FORMAZIONE & CONGRESSI GROUP

Via Cremonese 172 Parma, Italy

Ph. +39 0521 647705

Fax +39 0521 1622061

info@akesios.it - www.akesios.it