

**Presidente Onorario:**  
**Giovan Giacomo Giordano†**  
**Presidente:**  
**S. Canonico**

**Segreteria Scientifica**

A. Santoriello M. Di Maio A. Losco B. Cardamone  
F. Marino R. Benevento M. Panza

**Segreteria Organizzativa**

**Responsabile**

**Sig.ra C. Alfieri Per Info Tel/Fax:089.341128 Cell.:3392326325**  
**[asme.segreteria@gmail.com](mailto:asme.segreteria@gmail.com) [www.asmeassociazionesenologica.it](http://www.asmeassociazionesenologica.it)**

Evento in fase di accreditamento per chirurghi generali,  
oncologi, radioterapisti, radiologi, ginecologi, ostetrici,  
anatomo patologi, medici di medicina generale

**Relatori**

Accarino Bruno, Altamura Gabriella, Angrisani Pasquale, Apicella Adolfo, Babino Luigi, Belfiore Giuseppe, Benevento Raffaella, Borea Giuseppe, Brongo Sergio, Buonaguro Francesco, Caiazzo Corrado, Campitiello Ferdinando, Canonico Silvestro, Cardamone Bruno, Cascone Anna Maria, Catalano Giuseppe, Cicalese Alfonso, Cobellis Giovanni, Cobellis Luigi, Coluccino Vincenza, Coppola Michele, Crespi Massimo, Cuccurullo Vincenzo, Curcio Bruno, D'Aiuto M., D'Aniello Guglielmo, D'Andrea Francesco, De Angelis Carmine, De Placido Sabino, De Vita Ferdinando, Di Gennaro Davide, Di Maio Massimo, Fierro Isabella, Franzesi Emilio, Freda Fulvio, Gambardella Antonio, Gatto Elvira, Giordano Antonio, Giuseppetti G.M., Guerra Gaetano, Guerra Gennaro, Iannace Carlo, Iannaci Giuseppe, Ingenito Marcello, Inglese Pio, Landi G., Lamberti Maria, Leonardi Cristina, Leopaldi Luigi, Limite Gennaro, Limone Stefano, Lopez Massimo, Losco Arturo, Maddaluno Pasquale, Manente Paolo, Marino Francesco, Masullo Pietro, Mattei Mauro, Menard Sylvie, Micheli Pietro, Naccarato A. Giuseppe, Nappi Oscar, Natale Costanzo, Nava Maurizio, Orditura Michele, Ottolenghi Joseph, Pacelli Roberto, Panza Marcello, Parmeggiani Umberto, Pellegrino Tommaso, Perna Giuseppe, Pesce Laura, Petronella Pasquale, Piragine Luigi, Pitruzzella G. Paolo, Procaccini Eugenio, Procaccini Fabio, Pupa Serenella, Quaranta Pasqua, Ravo Vincenzo, Rossiello Raffaele, Santoriello Antonio, Sapere Patrizia, Savastano Clementina, Taffurelli Mario, Tagliabue Elda, Varanese Antonio, Zagarese Pasquale, Zinno Giulia.



**VI Convegno Nazionale A.S.Me.**  
**“I Tumori rari della mammella”**

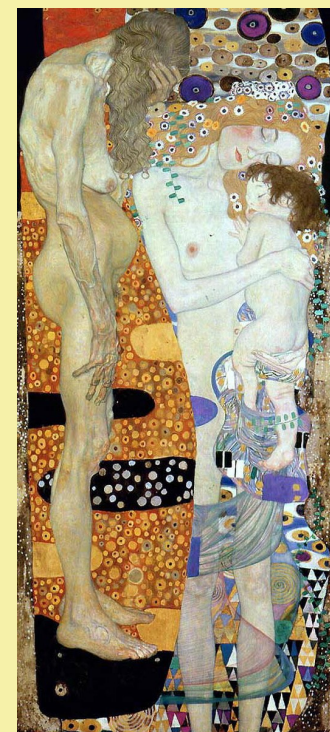

**13-14 Ottobre 2011 Hotel Scapolatiello**  
**Cava de' Tirreni**

**13 Ottobre- pomeriggio**

**17:00 Inaugurazione e saluto Autorità**

**Presidente** *Canonico S. Giordano A.*

**Moderatori** *Parmeggiani U, Tagliabue E.*

**17:30 Lettura magistrale:**

La Biologia molecolare ed il cancro della mammella

*Pupa S.*

**17:50 Lettura Magistrale**

Agenti virali e Cancro della mammella: possibili interazioni

*Buonaguro F.*

**18:10 Lettura Magistrale**

I tumori rari della mammella: la storia della terapia medica

*Lopez M.*

**18:30 La comunicazione nella prevenzione delle neoplasie della sfera genitale femminile**

*Zinno G.*

**19:30 Cocktail di benvenuto**

**14 ottobre Mattina**

**I Tumori Epiteliali Rari**

**Presidente** *Natale C, Rossiello R.*

**Moderatori** *Taffurelli M., Borea G.*

**08:30** Classificazioni "rare breast cancer"

*Nappi O.*

Carcinoma infiammatorio della mammella: iter diagnostico, Chirurgico,, medico

*Di Maio M., Cuccurullo V., Procaccini E., Leopaldi L., Losco A.*

Presentazione di casi clinici:

*Guerra G, Iannace C.*

*Esperti invitati alla discussione:*

*P. Quaranta, M. Ingenito, P. Sapere, M. Panza, V. Coluccino, G. Altamura, P. Maddaluno, G. Iannaci, T. Pellegrino*

10:30

**Presidente** *Crespi M, Di Gennaro D.*

**Moderatori** *De Vita F. Santoriello A.*

11:00 Carcinoma maschile della mammella: iter diagnostico, chirurgico, medico

*Mattei M, D'Aiuto M, Landi G., Ravo V*

Presentazione di casi clinici:

*Benevento R., Zagarese P*

**Presidente** *Cobellis G., Catalano G.*

**Moderatori** *Marino F., Manente P.*

Carcinoma in gravidanza: iter diagnostico, chirurgico, medico( il parere del ginecologo e le problematiche correlate)

*Caiazza C., Pellegrino T., Orditura M., Cobellis L., Pacelli R.*

*Esperti invitati alla discussione:*

*I. Fierro, M. Coppola, B. Accarino, G. Perna, A. Cicalese, G. Guerra, L. Pesce, L. Piragine.*

13:30



&



**14 Ottobre Pomeriggio**

**14:30 Tumori Filloidi e Sarcomi**

**Presidente** *De Placido S., Angrisani P.*

**Moderatori** *Micheli P., Babino G.*

**15:00 Lettura Magistrale**

La biologia dei sarcomi....

*Menard S.*

Inquadramento al microscopio dei tumori filloidi

*Cascone A.*

Inquadramento al microscopio del sarcoma

*Naccarato A.G.*

Problematiche radiologiche e microbiotiche

*Belfiore G., Giuseppetti GM.*

Presentazione di casi clinici:

*Festa R. Lamberti M.*

*Esperti invitati alla discussione:*

*A. Apicella, F. Campitiello, P. Petronella, F. Freda, S. Limone, E. Franzesi, E. Gatto*

**16:15**

**16:30 Tavola Rotonda: La terapia**

**Presidente** *D'Andrea F, Nava M.*

**Moderatori** *Inglese F P., Savastano C.,*

Trattamento chirurgico,ricostruttivo,e medico

*Limite G., Ottolenghi J., Curcio B., Diadema M.R. Leonardi C.*

Presentazione di casi clinici:

*Gambardella A. Brongo S, Varanese A,*

*Esperti invitati alla discussione:*

*F. Procaccini, G.P. Pitruzzella, B. Cardamone, C. De Angelis, G. D'Aniello, P. Masullo,*

**18.30 Chiusura dei lavori**



Associazione  
Senologica del  
Mediterraneo

[www.asmeassociazionesenologica.it](http://www.asmeassociazionesenologica.it)  
e mail [asme.segreteria@gmail.com](mailto:asme.segreteria@gmail.com)

## VI Convegno Nazionale A.S.Me

*Scheda Iscrizione*  
Da inviare via fax alla segreteria organizzativa unitamente alla copia del  
pagamento 089 341128

### “I TUMORI RARI DELLA MAMMELLA ”

13 – 14 ottobre 2011

HOTEL SCAPOLATIELLO, CAVA DE' TIRRENI

COGNOME E NOME*	
LUOGO e DATA DI NASCITA	
INDIRIZZO*	
QUALIFICA PROFESSIONALE*	
CODICE FISCALE*	
TELEFONO e/o CELLULARE*	
EMAIL * <i>invio telematico ECM</i>	
Quota Iscrizione	Euro 50 (cinquanta )
MODALITA' DI PAGAMENTO ISCRIZIONE <i>L'iscrizione all'evento sarà ritenuta valida all' avvenuto pagamento</i>	Contanti alla registrazione <input type="checkbox"/> Bonifico <input type="checkbox"/> UniCredit Banca di Roma IBAN IT 34 M 02008 76171 000400715920
Ricevuta intestata a	
Soci A.S.Me.	Iscrizione gratuita solo per i soci in regola con il pagamento della quota sociale

DATA	
------	--

Autorizzo  non autorizzo al trattamento dei dati personali ai sensi del D.Lgs. 196/03

FIRMA	
-------	--

- Dati obbligatori ai fini dell'iscrizione