



1st World Top Communications of the
Year in Genito-Urinary Oncology

Arezzo, October 18/19 2012





^{1st} World Top Communications of the
Year in Genito-Urinary Oncology

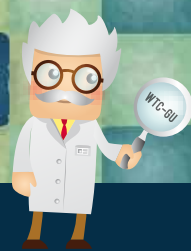

COMITATO SCIENTIFICO

Sergio Bracarda

U.O.C. Oncologia Medica, Ospedale San Donato - USL 8, Arezzo

Pietro Ponticelli

U.O.C. Radioterapia, Ospedale San Donato - USL 8, Arezzo





FACULTY

D. Amoroso - Viareggio

G. Amunni - Firenze

F. Annino - Arezzo

V. Baldazzi - Firenze

A. Bamias - Athens (GR)

A. Bearz - Aviano (PN)

J. Bellmunt - Barcelona (S)

F. Bertoldo - Verona

S. Borghesi - Arezzo

S. Bracarda - Arezzo

M. Brunelli - Verona

O. Caffo - Trento

F. Calabrò - Roma

A. Camerini - Viareggio

M. Carini - Firenze

P. Carlini - Roma

G. Carteni - Napoli

C. Caserta - Terni

M. De Angelis - Arezzo

E. Desideri - Arezzo

G. Di Lorenzo - Napoli

V. Ficarra - Padova

G. Fornarini - Genova

L. Fratino - Aviano (PN)

L. Galli - Pisa

E. Galligioni - Trento

C. Greco - Pisa

A. Hamzaj - Arezzo

R. Iacovelli - Roma

L. Landi - Livorno

A. Lapini - Firenze

C. Liberatore - Siena

L. Luzzatto - Firenze

F. Marrocolo - Arezzo

G. Martignoni - Verona

F. Massari - Verona

I. Meattini - Firenze

M. Milella - Roma

R. Montironi - Ancona

C. Ortega - Torino

I. Pastina - Grosseto

P. Ponticelli - Arezzo

C. Porta - Pavia

G. Procopio - Milano

M. Rizzo - Napoli

M. Rossi - Perugia

G. Rosti - Treviso

E. M. Ruggeri - Viterbo

R. Sabbatini - Modena

R. Salvioni - Milano

D. Santini - Roma

M. Sisani - Arezzo

C. N. Sternberg - Roma

C. Szczylic - Warsaw (P)

G. P. Tortora - Verona



Thursday 18 October 2012

09.30 - 10.00

Registration opening

10.00 - 10.15

Introduction and salutation - G. Amunni, E. Desideri, L. Luzzatto

KIDNEY CANCER SESSION

Chairperson: A. Lapini, G. Martignoni, M. Milella, P. Ponticelli

10.15 - 10.35

The Treating Scenario of Kidney Cancer (localized and advanced Disease) before ASCO Annual Meeting 2012 - A. Bearz

10.35 - 11.45

- **My preferred Abstract at US & Canadian Academy of Pathology (USCAP) 2012** - M. Brunelli
- **My preferred Abstract at EAU and/or AUA 2012** - F. Annino
- **My preferred Abstract at ESTRO and/or ASTRO 2012** - S. Borghesi
- **My preferred Abstract at ESMO 2012** - M. Sisani
- **My preferred Abstract at ASCO 2012** - M. Rizzo

11.45 - 12.15

RCC Round Table open to Audience: Which possible changes in clinical practice in 2013 for Renal Cell Carcinoma (localized and advanced)?
Provoker: S. Bracarda - All the previous Speakers

12.15 - 12.35

Best Abstract of the Year Selection for RCC: Voting
Voting by both Audience and Faculty

12.35 - 13.00

Patients in or outside of clinical trials: which difference? - J. Bellmunt

13.00 - 14.00

Lunch

RCC SYMPOSIA: SELECTING FIRST LINE TREATMENT

Chairperson: L. Frattino

14.00 - 14.30

- **In favor or Less Toxicity** - A. Bamias
 - **In favor or more Activity** - C. Szczylik
- Discussion



Thursday 18 October 2012

14.30 - 15.00

Clinical Case Session 1: Balancing 1st Line Treatment Activity and Safety

Provoker: R. Iacovelli

- Case 1A - A. Hamzaj

- Case 1B - I. Pastina

Discussion

RCC DEBATE

Chairperson: M. Carini, G. Di Lorenzo

15.00 - 15.30

- In favor of a TKI-TKI sequencing - C. Porta

- In favor of a TKI-mTOR sequencing - R. Sabbatini

Discussion

15.30 - 16.00

Clinical Case Session 2: Best case selection for surgery in mRCC

Provoker: M. Rossi

- Case 2A - C. Caserta

- Case 2B - V. Baldazzi

Discussion

16.00 - 16.30

Coffee Break

16.30 - 16.50

RCC Lecture - Presenter: C. Szczylik

New Agents in mRCC: What's new behind the corner? - C. N. Sternberg

16.50 - 17.10

The Bladder Corner: How to choice a 2nd Line Option in mTCC?

Speaker: E. M. Ruggeri

Discussion

17.10 - 17.30

The Patients's Corner - S. Bracarda



Friday 19 October 2012

PROSTATE CANCER SESSION

Chairperson: P. Carlini, M. De Angelis, C. Greco, R. Montironi

08.50 - 09.10	The Testis Corner: Optimal management of minimal residual disease in NSGCT - Provoker : G. Rosti - Speaker: R. Salvioni Discussion
09.10 - 10.00	<ul style="list-style-type: none">- My preferred Abstract at US & Canadian Academy of Pathology (USCAP) 2012- My preferred Abstract at EAU and/or AUA 2012 - V. Ficarra- My preferred Abstract at ESTRO and/or ASTRO 2012 - I. Meattini- My preferred Abstract at ESMO 2012 - F. Calabrò- My preferred Abstract at ASCO 2012 - G. Fornarini
10.00 - 10.30	Round Table open to Audience: Which possible changes in clinical practice in 2013 for Prostate Cancer (both HDPC and CRPC)? Provoker: S. Bracarda - All the previous Speakers
10.30 - 10.50	Best Abstract of the Year Selection for Prostate Cancer Voting by both Audience and Faculty
10.50 - 11.10	Coffee Break

CRPC SYMPOSIA: SECOND LINE OPTIONS

Chairperson: C. Ortega, G. P. Tortora

11.10 - 11.30	In favor of HT Options - O. Caffo In favor of CT Options - G. Procopio Discussion
11.30 - 12.00	Clinical Case Session 3: 2nd Line Treatment Choice in CRPC after Docetaxel - Provoker: C. Liberatore <ul style="list-style-type: none">- Case 3A - L. Galli- Case 3B - A. Camerini Discussion



Friday 19 October 2012

CRPC SYMPOSIA: TARGETING BONE METS: WHAT'S NEW ABOUT?

Chairperson: D. Amoroso, E. Galligioni

- | | |
|---------------|--|
| 12.00 - 12.30 | <ul style="list-style-type: none">- Results of the New CT/HT Agents are sufficient to delay skeletal Events - D. Santini- We still need of of specific Bone Targeting Agents - F. Bertoldo Discussion |
| 12.30 - 13.00 | <p>Clinical Case Session 4: 3rd Line Treatment Choice in CRPC after Docetaxel and New Agents Provoker: F. Massari</p> <ul style="list-style-type: none">- Case 3A - F. Marrocolo- Case 3B - L. Landi Discussion |
| 13.00 - 13.20 | <p>Critical Synthesis and 2013 Skyview with Prize to the Best 2012 Communication in GU Oncology - S. Bracarda</p> |
| 13.20 - 13.30 | <p>Closing Remarks, ECM evaluation and salutation to the 2013 WTC-GU Edition - S. Bracarda</p> |
| 13.30 | Lunch |



Informazioni Generali

SEDE CONGRESSUALE



A POINT AREZZO PARK HOTEL

Località Battifolle (Arezzo)

T: +39 0575 96041 - F: +39 0575 9604404

www.areztoparkhotel.com



ISCRIZIONI

L'iscrizione è gratuita e comprende:

- **Iscrizione al Convegno** - **Badge di accesso alle Sessioni Scientifiche**
- **Pause caffè** - **Colazioni di Lavoro** - **Attestato di partecipazione**

L'accesso ai lavori scientifici sarà consentito esclusivamente agli iscritti al Convegno in possesso del badge.

MODALITÀ DI ISCRIZIONE

Le iscrizioni dovranno essere effettuate on-line al sito **www.startpromotion.it**

Al sito indicato saranno fornite le istruzioni dettagliate per la compilazione della scheda di iscrizione.

TERMINI DI ISCRIZIONE

Il Convegno è a numero chiuso e prevede un massimo di n. **100 partecipanti**.

Al raggiungimento del numero prefissato non verranno più accettate iscrizioni.

Le iscrizioni dovranno pervenire alla Segreteria Organizzativa entro e non oltre il **10 Ottobre 2012**

Informazioni Generali



ACCREDITAMENTO ECM

La Commissione Nazionale per la Formazione Continua ha espresso il proprio parere positivo all'accREDITAMENTO provvisorio di START PROMOTION come provider ECM (numero assegnato 622).

Al convegno verranno assegnati **n. 10 crediti formativi** per le seguenti figure professionali:

- Medico Chirurgo (Geriatra, Medicina Interna, Oncologia, Radioterapia e Urologia)
- Infermiere

Per la certificazione ECM è assolutamente indispensabile compilare in ogni sua parte (in particolare nome e cognome, data e luogo di nascita, codice fiscale e indirizzo e-mail) il Modulo Dati ECM, la scheda di valutazione ed il questionario di apprendimento.

Durante il Convegno dovrete registrare la vostra presenza in aula ad inizio e fine lavori. Per conseguire i crediti sarà necessario garantire la propria presenza al 100% del tempo totale, compilare tutta la modulistica e riconsegnarla al termine del Convegno alla postazione ECM presso la segreteria.

Il certificato relativo al conseguimento dei crediti ECM verrà inoltrato dal Provider Start Promotion esclusivamente a mezzo e-mail. I tempi di ricevimento dei certificati non saranno inferiori a 110 giorni dalla data di fine Convegno.

ATTESTATI DI PARTECIPAZIONE

L'attestato di partecipazione sarà consegnato a tutti i partecipanti regolarmente iscritti che ne faranno richiesta presso il desk della Segreteria al termine dei lavori congressuali.



